



Centro de Recuperação Vida Nova

Filantropia Nº 28.010.001877/9255 - Util. Publ. Federal Nº 4199/88

Reg. C.N.A.S. Nº 23002.002142/88-11 - C.N.P.J. Nº 78.312.188/0001-09

Fone (43) 3256-3325

Estrada do Ema, s/n - Cx. Postal 414 - CEP 86.600-970 - Rolândia - PR

E-mail: adm@cervin.org.br - www.cervin.org.br

DADOS CADASTRAIS

1. DADOS CADASTRAIS DO PROPONENTE

1.1 Órgão Proponente CERVIN-Centro de Recuperação Vida Nova		1.2 CNPJ 78.312.188/0001-09	
1.3 Endereço Estrada do EMA, s/n – Gleba Bandeirantes			
1.4 Cidade Rolândia	1.5 UF Paraná	1.6 CEP 86600-970	1.7 Esfera Administrativa
1.8 DDD 043	1.9 Fone 3256-33-25	1.10 e-mail adm@cervin.or.br elis12.matama@gmail.com	
BANCO Banco do Brasil		AGÊNCIA 0349-2	CONTA CORRENTE 73515-9
1.14 Nome do Responsável Edson Antonio Galvan		1.15 CPF 621.445.889-53	
1.16 RG/Órgão Expedidor	1.17 Cargo Presidente	1.18 Função	1.19 Matrícula
1.20 Endereço Estrada do Ema, SN – Caixa Postal 414		1.21 CEP 86.600	
2. PROJETO: PROJETO DE AQUISIÇÃO DE EQUIPAMENTOS PARA IMPLEMENTAÇÃO DO PROJETO DE REINserÇÃO SOCIAL – VIDA NOVA			
2.1 OBJETO DO PROJETO: Implementação das ações e atividades promovidas no Projeto de Reinservação Social - Vida Nova.			
3. VALOR TOTAL DO PROJETO: R\$ 30.000,00			
4. CARACTERIZAÇÃO DA INSTITUIÇÃO			
4.1 APRESENTAÇÃO			
O CERVIN- Centro de Recuperação Vida Nova, situada no município de Rolândia, PR, é uma instituição sem fins lucrativos constituída em 28 de fevereiro de 1985, que tem como objetivo a promoção da saúde e assistência social, visando o acolhimento de pessoas com			

Assinado por: MICHELE DA SILVA PEREIRA e AILTON APARECIDO MAISTRO
Para verificar a validade das assinaturas, acesse <https://rolandia.1doc.com.br/verificacab/FEDB-A981-DF99-EEB2> e informe o código FEDB-A981-DF99-EEB2





Centro de Recuperação Vida Nova

Filantropia Nº 28.010.001877/9255 - Util. Publ. Federal Nº 4199/88

Reg. C.N.A.S. Nº 23002.002142/88-11 - C.N.P.J. Nº 78.312.188/0001-09

Fone (43) 3256-3325

Estrada do Ema, s/n - Cx. Postal 414 - CEP 86.600-970 - Rolândia - PR

E-mail: adm@cervin.org.br - www.cervin.org.br

transtornos decorrentes do uso de substâncias psicoativas cuja severidade e/ou persistência justifica o regime de internação residencial em modelo de comunidade terapêutica.

A instituição possui duas unidades de acolhimento sendo a masculina com capacidade para 65 dependentes, e a feminina com capacidade para 20. O tratamento é realizado em 04 etapas ao longo de aproximadamente 06 meses, no qual o acolhido terá toda a estrutura de moradia, acompanhamento psicológico, psiquiátrico, religioso, trabalhos em grupo e/ou individuais, como culinária, cuidados com o campo, animais, hortas, atividades esportivas em grupo para posterior reinserção social.

Desta forma, a realidade contemporânea tem colocado novos desafios no campo das políticas públicas de saúde, assistência social dentre outras políticas, pois o tema tem recebido destaque devido à necessidade de apreensão do fenômeno contemporâneo do uso de drogas, abuso, dependência de álcool e outras drogas de modo integrado e diversificado em ofertas terapêuticas, preventivas, reabilitadoras, educativas e promotoras da saúde.

4.2 MISSÃO

Enfrentar a problemática da drogadicção, através da prevenção, acolhimento e reinserção social, visando uma melhor qualidade de vida ao indivíduo, família e sociedade.

4.3 PRINCÍPIOS:

O CERVIN tem estabelecido alguns princípios dos quais não abre mão para a efetivação deste Plano, desde a elaboração até a implantação do mesmo:

- Respeito à dignidade humana do usuário;
- Instituição cristã, que se destina ao atendimento de todas as pessoas, sem distinção de cor, raça, sexo, nacionalidade, estado civil, profissão, credo ou postura política partidária;
- Cumprimento às leis do país;
- Utilização das atividades práticas como estratégia do Programa, bem como fonte de obtenção de recursos para auxiliar na manutenção da Instituição;
- Idoneidade da equipe do CERVIN;
- Transparência nas ações e decisões da Instituição;
- Incentivo permanente na capacitação da equipe;
- Utilização de um trabalho multidisciplinar.

5. PARTICIPAÇÃO EM CONSELHOS MUNICIPAIS

- Conselho Municipal de Assistência Social
- Conselho Municipal dos Direitos da Criança e do Adolescente

6. JUSITICATIVA

O consumo de substâncias psicoativas é uma das questões sociais e de saúde públicas mais desafiadoras e complexas da atualidade. Para muito além do ato de consumir álcool ou outras drogas, os problemas advindos desse conjunto complexo de comportamentos repercutem de maneira grave e perene, tanto na vida do usuário, quanto na de seus grupos de convívio e na sociedade como um todo.

O enfrentamento desta problemática requer um conjunto de políticas públicas das áreas de saúde, educação, assistência social, Sistema Judiciário, moradia dentre outras atuando de forma integrada e conjunta na formulação de propostas que atenda este público.

O presente projeto de reinserção social é fruto de uma ampla discussão da equipe que atua no serviço de Atenção, em Regime Residencial, voltadas para pessoas com necessidades decorrentes do uso de álcool e outras drogas,

O caráter crônico da dependência química torna necessário um suporte terapêutico de longo prazo voltado à aquisição da abstinência e ao fortalecimento do indivíduo nas esferas da vida prejudicadas pela instalação da dependência – trabalho, lazer, rede social, relações familiares, sistema judiciário, moradia, entre outras.

Após passar por episódios de dependência, muitas vezes o indivíduo entende que não se encaixa no meio social, ou que não serve o suficiente para exercer alguma função. Isso acaba por deixá-lo marginalizado, podendo ocasionar casos de depressão e até mesmo suicídio — sujeito se vê como um ser que não tem valor.

Dessa forma, muitos são os elementos que atuam sobre o processo de reabilitação psicossocial, que se articulam para favorecer a retomada ou inauguração de condições favoráveis a uma vida autônoma, por aqueles cuja trajetória pessoal foi marcada pelo aprisionamento da dependência química. Além da dificuldade enfrentada pelo dependente químico, destacamos um grupo em que se encontra em condições ainda mais desfavoráveis com pouca esperança nesta construção. Estamos falando dos que não possuem família ou os que a tem, mas os vínculos encontram-se rompidos, impossibilitando-os de retornar a um grupo onde existe pertencimento, afeto, compromisso, ajuda mútua, acolhimento, entre tantos outros elementos fundamentais nesta caminhada. Trabalhar unicamente o uso indevido de drogas e o enfrentamento, não alcançará o resultado esperado.

Em virtude destas observações a equipe apresentou a proposta, do acolhido que está em condições desfavoráveis: não possui família, ou perdeu os vínculos ou ainda corre risco de exclusão social no meio em que vivia, que não possui a segurança necessária para sair do ambiente protegido da instituição, tenha oportunidade de permanecer, após a conclusão do Programa.

A permanência no CERVIN tem como principal objetivo promover uma rede social de apoio ao dependente químico, que se beneficiará de uma estrutura de suporte, para manter a abstinência e promover condições para uma reinserção social gradativa, mas efetiva.



Centro de Recuperação Vida Nova

Filantropia Nº 28.010.001877/9255 - Util. Publ. Federal Nº 4199/88

Reg. C.N.A.S. Nº 23002.002142/88-11 - C.N.P.J. Nº 78.312.188/0001-09

Fone (43) 3256-3325

Estrada do Ema, s/n - Cx. Postal 414 - CEP 86.600-970 - Rolândia - PR

E-mail: adm@cervin.org.br - www.cervin.org.br

Neste processo de reinserção serão promovidos cursos, capacitações, palestras com profissionais da instituição e profissionais convidados, onde, o usuário do serviço vai ser incentivado a se reconhecer, promover autoconhecimento, saber seus limites, achar o que ele pode fazer com esse novo começo, com uma nova gama de possibilidades em suas mãos.

O Projeto visa promover estratégias que contemple desde a interação familiar, até um novo começo no mercado de trabalho.

A interação familiar é de suma importância, tendo em vista que o usuário encontra seu primeiro grupo social após sua recuperação. É nela que o paciente vai confiar, ela que dará amparo a esse sujeito em meio às novas dificuldades que virão, porém, muitas vezes estes laços foram rompidos ou estão em estado de constantes conflitos, desconfianças e inseguranças que precisam ser trabalhadas, discutidas a fim de contribuir com o processo de ressocialização do indivíduo e dar suporte a família nas suas dúvidas, angústias e sobretudo expectativas.

É com a ajuda da família que vai surgir no indivíduo o sentimento de pertencer a algo, e isso é de grande importância pois, por meio desse sentimento, ele vai se sentir mais seguro para a grande luta contra seus vícios e recaídas.

Portanto, o projeto estará ofertando aos familiares momentos de orientação, reflexão em grupos a fim de esclarecer e dar suporte e encaminhamentos para a rede de serviços, como a parte documental, jurídica dentre outras, que se fizerem necessárias conforme a demanda de cada usuário.

Outro fator importante diz respeito a volta ou início no mercado de trabalho representando um grande desafio, pois nele o dependente poderá encontrar alguns obstáculos e desafios.

Dessa forma, serão realizados contatos com empresas, comércios, supermercados e SINE-Sistema Nacional de Emprego, a fim de encaminhar conforme perfil avaliado para vagas disponíveis.

Assim, o Projeto de Reinserção Vida Nova, tem como objetivo apontar caminhos trabalhar questões importantes para que o indivíduo, na maioria das vezes excluído para ocupar os espaços de participação e de convivência, se sentir útil, exercer sua cidadania, mais preparado frente aos obstáculos e desafios desta nova etapa da sua vida, portanto a ressocialização de dependentes químicos se mostra um instrumento crucial para o usuário sentir realmente reabilitado, dar função a sua vida e conseguir conviver na esfera social, sem recorrer ao uso de substâncias psicoativas, mas de forma saudável e ativa na sociedade.

O Projeto de reinserção como mencionado visa trabalhar vários aspectos da vida do usuário, sendo o mesmo inserido nas atividades diversas que possuem propósitos de contribuir com a sua plena recuperação, aprendizado e perseverança diante dos desafios diários.

Portanto, a fim de implementar o serviço ofertado, solicita-se os seguintes equipamentos: 01 máquina de pasteurização de leite, 01 máquina de fazer massa de pão, 01 máquina de cortador de grama e cadeiras. Os materiais e equipamentos serão utilizados para a adequação do espaço

Assinado por 2 pessoas: MICHELE DA SILVA PEREIRA e AILTON APARECIDO MASTRO
Para verificar a validade das assinaturas, acesse <https://rolandia.4doc.com.br/verificacao/> informe o código FEEB-A981-DF99-EEB2





Centro de Recuperação Vida Nova

Filantropia Nº 28.010.001877/9255 - Util. Publ. Federal Nº 4199/88

Reg. C.N.A.S. Nº 23002.002142/88-11 - C.N.P.J. Nº 78.312.188/0001-09

Fone (43) 3256-3325

Estrada do Ema, s/n - Cx. Postal 414 - CEP 86.600-970 - Rolândia - PR

E-mail: adm@cervin.org.br - www.cervin.org.br

destinado ao trabalho com os usuários, familiares e comunidade, proporcionando melhorias ao projeto.

7. ABRANGÊNCIA GEOGRÁFICA

- Municipio de Rolândia e Região

8. DESENVOLVIMENTO DO PROJETO

Serão atendidos no Projeto de Reinserção Social os acolhidos, dependentes químicos que concluíram o tratamento terapêutico oferecido pelo CERVIN, e solicitarem sua permanência na instituição, visando reinserção social, promovendo por meio de capacitação e fortalecimento emocional, social, espiritual e quando possível profissional e inserção no mercado de trabalho. Utilizar o Plano de Atendimento Individual - PAI, projeto de vida, para direcionar o atendimento dos participantes.

A permanência no CERVIN tem como principal objetivo promover uma rede social de apoio ao dependente químico, que se beneficiará de uma estrutura de suporte, para manter a abstinência e promover condições para uma reinserção social gradativa, mas efetiva.

Os residentes deverão ser orientados individualmente a ressocialização, baseado no Plano de Atendimento Individual PAI (projeto de vida), elaborado pelo acolhido, juntamente com a equipe do Projeto, procurando orientá-los para o mercado de trabalho, ou quando possível a cursos de qualificação profissional, retorno a escola, atividades de lazer, participação de grupos de apoio, acompanhamento do CAPSad no modelo ambulatorial, além da continuidade dos atendimentos psicossociais.

Os atendidos utilizarão como alojamento, uma ala específica do prédio, para desfrutarem de maior autonomia. Quando necessário dividir o quarto, será alojado no máximo duas pessoas. Terão autorização para uso de celular, se tiverem o aparelho, ou utilizarão o celular emprestado. Terão acesso à computador e a internet. Portanto poderão fazer pesquisa, se orientados a entrar em sites de procura de trabalho e dar continuidade aos estudos, se assim atendido se interessar.

Assinado por 2 pessoas: MICHELE DAS SILVEIRAS e ALLTON APARECIDO MACHADO
Para verificar a validade das assinaturas, acesse <https://rolandia.toc.com.br/verificacao/FEDB-A981-DF99-EEB2> e informe o código FEDB-A981-DF99-EEB2





Centro de Recuperação Vida Nova

Filantropia Nº 28.010.001877/9255 - Util. Publ. Federal Nº 4199/88

Reg. C.N.A.S. Nº 23002.002142/88-11 - C.N.P.J. Nº 78.312.188/0001-09

Fone (43) 3256-3325

Estrada do Ema, s/n - Cx. Postal 414 - CEP 86.600-970 - Rolândia - PR

E-mail: adm@cervin.org.br - www.cervin.org.br

Durante este período o acolhido terá um monitor específico, que o acompanhará e dará continuidade aos atendimentos psicossociais. O usuário neste projeto de reinserção social se comprometerá a auxiliar a equipe de monitores, nas atividades diárias, sempre acompanhado por um funcionário, respeitando os horários das atividades específicas de reinserção social.

O projeto atenderá ainda a família dos usuários em dias específicos, através de atendimentos individuais de acordo com a necessidade e de forma grupal com temas e assuntos previamente planejados pela equipe do projeto.

O CERVIN oferecerá aos atendidos, acompanhamento psicossocial, monitoramento e atendimento psiquiátrico quando necessário, encaminhamento a cursos profissionalizantes e mercado de trabalho, de acordo com a oferta do município e aptidão do atendido.

9. OBJETIVO GERAL

- Desenvolver a socialização básica, proporcionando acesso a atividades terapêuticas, de qualificação profissional, esportivas e recreativas. Visando a inclusão social, pessoal e econômica, o resgate da cidadania e da auto estima, de jovens e adultos, beneficiados por esse projeto, em situação de vulnerabilidade e risco pessoal, social e com dependência química mediante a permanência do acolhimento em ambiente protegido e monitorado, após a conclusão do Programa por um período de 6 meses podendo ser por menor ou menor tempo conforme avaliação da equipe

10. OBJETIVOS ESPECÍFICOS

- Dar continuidade ao acolhimento na instituição ao dependentes químicos, que concluíram o programa de drogadicção oferecido pelo CERVIN, inserindo o mesmo no projeto de reinserção social;
 - Auxilia-lo através da estrutura institucional a buscar sua promoção pessoal;
 - Garantir a continuidade dos acompanhamentos psicossociais;
 - Inserir esta demanda no mercado de trabalho ou cursos profissionalizantes de acordo com a aptidão e recursos sociais existentes;
 - Incentivar a continuidade na escolarização e participação em grupos de apoio e outros grupos que servirão de suporte, ao se desvincular do CERVIN;
 - Buscar resgatar contatos e vínculos familiares, quando possível;
 - Possibilitar convívio do acolhido de reinserção social com o recém-admitido ao Programa refletir sobre o estado físico, mental e emocional, decorrente do uso de SPA;
- Auxilia-lo a organizar-se para deixar a instituição

Assinado por 2 pessoas: MICHELE DAS SILVA FERREIRA e AILTON APARECIDO MAISIRO
Para verificar a validade das assinaturas, acesse <https://rolandia.1doc.com.br/verificacao/FEDB-A981-DF99-EEB2> e informe o código FEDB-A981-DF99-EEB2





Centro de Recuperação Vida Nova

Filantropia Nº 28.010.001877/9255 - Util. Publ. Federal Nº 4199/88

Reg. C.N.A.S. Nº 23002.002142/88-11 - C.N.P.J. Nº 78.312.188/0001-09

Fone (43) 3256-3325

Estrada do Ema, s/n - Cx. Postal 414 - CEP 86.600-970 - Rolândia - PR

E-mail: adm@cervin.org.br - www.cervin.org.br

11. PUBLICO BENEFICIADO

- Indivíduos do sexo masculino em final de tratamento para o uso de substância psicoativas na comunidade terapêutica do CERVIN.

12. METODOLOGIA

Ações Propostas	Objetivos Operacionais	Estratégias e Instrumentos técnicos
-Manter o usuário no ambiente protegido da instituição, por um período médio de 6 meses, ou até avaliação da equipe.	Manter as atividades protetivas, com vistas a estabelecer hábitos saudáveis e afastá-lo das práticas nocivas.	Manter uma rotina organizada, planejada, baseada nos objetivos pessoais elaborados pelo usuário durante a elaboração do PAI, projeto de vida.
-Continuar os atendimentos psicossociais e aconselhamento com um monitor de referência.	Refletir a execução do projeto de vida e os resultados apresentados, incentivando a realizar os enfrentamentos propostos.	Atendimento psicoterapêutico; atendimento social, aconselhamento com o monitor referência e capelão.
- Elaborar uma proposta profissional	Buscar qualificação profissional, seja na instituição (curso de electricista), ou outras organizações, baseado na aptidão pessoal e habilidades apresentadas.	Discutir os interesses do acolhido, incentivar e buscar oportunidades para se qualificar.
- Conduzir a visão correta de si, valorizando suas habilidades, conquistas, história.	Refletir nos atendimentos profissionais e aconselhamentos seus pontos positivos, incentivando a uma valorização de si.	Escuta reflexiva, orientação técnicas psicoterapêuticas.
- Incentivar a dar continuidade aos estudos	Buscar oportunidades para concluir etapas incompletas, preferencialmente EAD.	Pesquisar oportunidades junto a Sistema de Ensino. Disponibilizar computador internet, para os estudos.
- Elaborar juntamente	Buscar estratégias de	Disponibilizar atendimento

Assinado por 2 pessoas: MICHELE DA SILVA PEREIRA e AILTON APARECIDO MAESTRO
Para verificar a validade das assinaturas, acesse <https://rolandia.1doc.com.br/verificacao/FEDB-A981-DF99-EEB2> e informe o código FEDB-A981-DF99-EEB2





Centro de Recuperação Vida Nova

Filantropia Nº 28.010.001877/9255 - Util. Publ. Federal Nº 4199/88

Reg. C.N.A.S. Nº 23002.002142/88-11 - C.N.P.J. Nº 78.312.188/0001-09

Fone (43) 3256-3325

Estrada do Ema, s/n - Cx. Postal 414 - CEP 86.600-970 - Rolândia - PR

E-mail: adm@cervin.org.br - www.cervin.org.br

com o acolhido um plano de resgate de vínculos familiares, quando necessário.	reaproximação do atendido a sua família, se os vínculos estiverem enfraquecidos ou rompidos.	psicossocial; Promover ao atendido visitas a família; Convidar a família a conviver um dia na instituição.
- Promover convivência com os acolhidos do programa.	Levar o atendido a perceber a condição física, emocional, cognitiva e espiritual do dependente químico e as perdas pessoais e sociais.	Reflexão terapêutica
- Nortear o atendido a se organizar para deixar a instituição.	Levá-lo a construir uma rede de apoio, para auxiliá-lo, ao deixar a instituição.	Incentivar a frequentar grupos de apoio, fazer contatos com familiares e amigos distantes, envolver-se em uma comunidade religiosa, investindo em novos vínculos de amizade.
- Promover trabalho com os familiares quando houver vínculos:	Possibilitar maior apreensão da família sobre a situação da drogadição, seus impactos na vida do dependente, qual o papel da família, seus limites e possibilidades, contribuindo para reconstrução de vínculos e com a reinserção do indivíduo.	Incentivar a participação da família, realizar atendimentos individuais e em grupo.

13. RECUSOS HUMANOS NECESSARIO AO PROJETO

- Monitores
- Assistente Social
- Psicólogos
- Outros Profissionais de áreas diversas que venham contribuir com o processo de reinserção.

14. ABRANGÊNCIA GEOGRÁFICA:

- Municipal

15. PREVISÃO DE METAS A SEREM ATINGIDAS MÊS

- A previsão de atendimento mês será de 50 atendimentos mês.

Assinado por 2 pessoas: MICHELE DA SILVA PEREIRA e AILTON APARECIDO MAISTRO
Para verificar a validade das assinaturas, acesse <https://rolandia.1doc.com.br/verificacao/FEDB-A981-DF99-EEB2> e informe o código FEDB-A981-DF99-EEB2





Centro de Recuperação Vida Nova

Filantropia Nº 28.010.001877/9255 - Util. Publ. Federal Nº 4199/88

Reg. C.N.A.S. Nº 23002.002142/88-11 - C.N.P.J. Nº 78.312.188/0001-09

Fone (43) 3256-3325

Estrada do Ema, s/n - Cx. Postal 414 - CEP 86.600-970 - Rolândia - PR

E-mail: adm@cervin.org.br - www.cervin.org.br

16. PRINCIPAIS FONTES DE RECURSOS

- Convênio Público
- Recursos Próprios

17. SISTEMA DE MONITORAMENTO E AVALIAÇÃO

O monitoramento e avaliação serão realizados pela equipe, os usuários atendidos, comunidade familiares, coordenação e direção, buscando verificar e propor melhorias, adequações, e as mudanças necessárias a fim de que os objetivos sejam alcançados.

Celebração da Parceira		
Execução		
Conclusão		

18. Execução Financeira:

PLANO DE APLICAÇÃO		
NATUREZA DA DESPESA		VALOR
META	ESPECIFICAÇÃO	
1	4.4.90.52.00 Equipamentos e material permanente	R\$ 30.000,00
2		
3		
TOTAL GERAL		

Assinado por 2 pessoas: MICHELE DA SILVA PEREIRA e ALTON APARECIDO MAISTRO
Para verificar a validade das assinaturas, acesse <https://rolandia.1doc.com.br/verificacao/FEDB-A981-DF99-EEB2> e informe o código FEDB-A981-DF99-EEB2

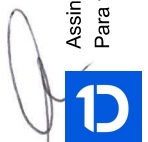



Centro de Recuperação Vida Nova

Filantropia Nº 28.010.001877/9255 - Util. Publ. Federal Nº 4199/88

Reg. C.N.A.S. Nº 23002.002142/88-11 - C.N.P.J. Nº 78.312.188/0001-09

Fone (43) 3256-3325

Estrada do Ema, s/n - Cx. Postal 414 - CEP 86.600-970 - Rolândia - PR

E-mail: adm@cervin.org.br - www.cervin.org.br

DESDOBRAMENTO DO PLANO DE APLICAÇÃO			
META	ETAPA	ESPECIFICAÇÃO:	VALOR
1	1	4.4.90.52.28 MÁQUINA E EQUIPAMENTO DE NATUREZA INDUSTRIAL	R\$ 13.432,21
		01 unidade Máquina de Pasteurização	
	2	01 unidade Masseur para Pão	R\$ 2.375,00
		4.4.90.52.34 MAQ .EQUIP .DIVERSOS	
2	3	4.4.90.52.42 MOBILIÁRIO EM GERAL	R\$ 14.192,79
	5	79 unidades de Cadeiras	
	1		
	2		
TOTAL			30.000,00

22 - CRONOGRAMA DE DESEMBOLSO MÊS				
	SET/2023	OUT/2023	NOV/2023	DEZ/2023
	30.000,00	0,00	0,00	0,00
	JAN/2024	FEV/2024		
	0,00	0,00		
				TOTAL: R\$ 30.000,00

Assinado por 2 pessoas: MICHELE DA SILVA PEREIRA e AILTON APARECIDO MAISTRO
Para verificar a validade das assinaturas, acesse <https://rolandia.1doc.com.br/verificacao/FEDB-A981-DF99-EEB2> e informe o código FEDB-A981-DF99-EEB2





Centro de Recuperação Vida Nova

Filantropia Nº 28.010.001877/9255 - Util. Publ. Federal Nº 4199/88

Reg. C.N.A.S. Nº 23002.002142/88-11 - C.N.P.J. Nº 78.312.188/0001-09

Fone (43) 3256-3325

Estrada do Ema, s/n - Cx. Postal 414 - CEP 86.600-970 - Rolândia - PR

E-mail: adm@cervin.org.br - www.cervin.org.br

Na qualidade de representante legal do proponente, declaro, para os efeitos e sob as penas da Lei que tomei conhecimento e estou ciente dos termos dispostos na RESOLUÇÃO Nº 28/2011 – TCE/PR; INSTRUÇÃO NORMATIVA Nº 61/2011 – TCE/PR E LEI FEDERAL 8.666/93, LEI MUNICIPAL 3.750/2016, CUMPRINDO ASSIM TODOS OS SEUS REQUISITOS.

Rolândia, 25/08/2023

Presidente/Responsável
Edson Antônio Galvan

Carimbo CNPJ

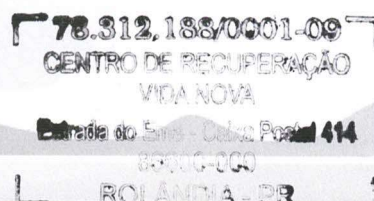

Assinado por 2 pessoas: MICHELE DA SILVA PEREIRA e AILTON APARECIDO MAISTRO
Para verificar a validade das assinaturas, acesse <https://rolandia.1doc.com.br/verificacao/FEDB-A981-DF99-EEB2> e informe o código FEDB-A981-DF99-EEB2

GERVIN

Centro de Recuperação Vida Nova





Centro de Recuperação Vida Nova

Filantropia Nº 28.010.001877/9255 - Util. Publ. Federal Nº 4199/88

Reg. C.N.A.S. Nº 23002.002142/88-11 - C.N.P.J. Nº 78.312.188/0001-09

Fone (43) 3256-3325

Estrada do Ema, s/n - Cx. Postal 414 - CEP 86.600-970 - Rolândia - PR

E-mail: adm@cervin.org.br - www.cervin.org.br

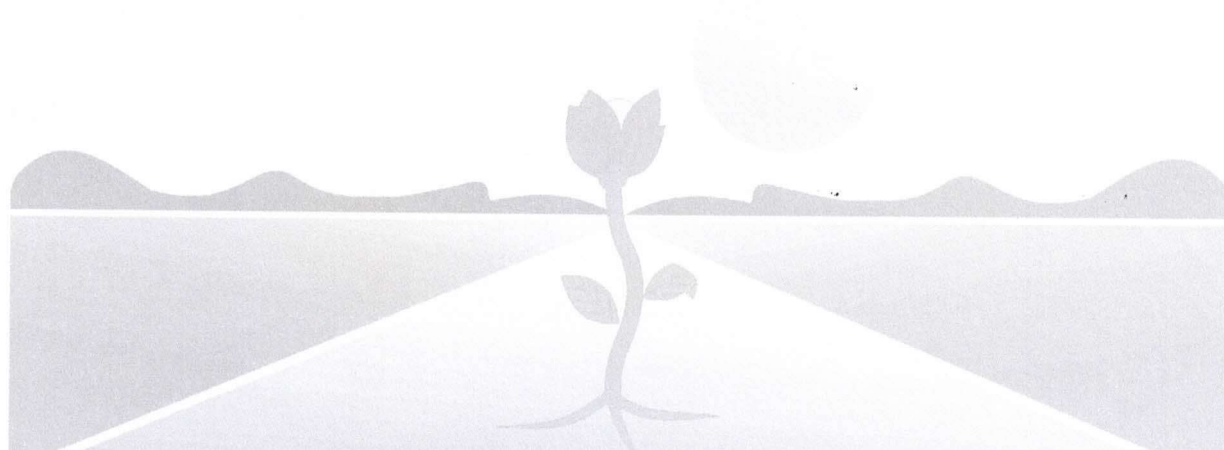

PROJETO DE AQUISIÇÃO DE EQUIPAMENTOS PARA IMPLEMENTAÇÃO
DO PROJETO DE REINserÇÃO SOCIAL – VIDA NOVA

GERVIN

Centro de Recuperação Vida Nova





Centro de Recuperação Vida Nova

Filantropia Nº 28.010.001877/9255 - Util. Publ. Federal Nº 4199/88

Reg. C.N.A.S. Nº 23002.002142/88-11 - C.N.P.J. Nº 78.312.188/0001-09

Fone (43) 3256-3325

Estrada do Ema, s/n - Cx. Postal 414 - CEP 86.600-970 - Rolândia - PR

E-mail: adm@cervin.org.br - www.cervin.org.br

JUNHO/2023



Assinado por 2 pessoas: MICHELE DA SILVA PEREIRA e AILTON APARECIDO MAISTRO
Para verificar a validade das assinaturas, acesse <https://rolandia.1doc.com.br/verificacao/FEDB-A981-DF99-EEB2> e informe o código FEDB-A981-DF99-EEB2





VERIFICAÇÃO DAS ASSINATURAS



Código para verificação: FEDB-A981-DF99-EEB2

Este documento foi assinado digitalmente pelos seguintes signatários nas datas indicadas:

- ✓ MICHELE DA SILVA PEREIRA (CPF 057.XXX.XXX-08) em 05/09/2023 17:12:46 (GMT-03:00)
Papel: Parte
Emitido por: Sub-Autoridade Certificadora 1Doc (Assinatura 1Doc)

- ✓ AILTON APARECIDO MAISTRO (CPF 152.XXX.XXX-00) em 11/09/2023 18:51:04 (GMT-03:00)
Papel: Parte
Emitido por: Sub-Autoridade Certificadora 1Doc (Assinatura 1Doc)

Para verificar a validade das assinaturas, acesse a Central de Verificação por meio do link:

<https://rolandia.1doc.com.br/verificacao/FEDB-A981-DF99-EEB2>

ESTADO DO PARANÁ
PREFEITURA MUNICIPAL DE ROLÂNDIA

SECRETARIA GERAL
EXTRATO DO TERMO DE FOMENTO 19-2023 CENTRO DE
RECUPERAÇÃO VIDA NOVA (CERVIN)

CONCEDENTE: Município de Rolândia, Estado do Paraná, inscrito no CNPJ nº 76.288.760.0001-08, neste ato representado pelo Prefeito Municipal, em pleno exercício de seu mandato e funções, Ailton Aparecido Maistro, portador da Cédula de Identidade RG 865.XXXXXe do CPF/MF nº 152.XXXXXXXX, através da secretaria de Assistência com recuso oriundo de emenda parlamentar municipal de numero 08/2022.

**CONVENENTE: CENTRO DE RECUPERAÇÃO VIDA NOVA (CERVIN),
CNPJ 78.312.188/0001-09**

OBJETO: AQUISIÇÃO DE EQUIPAMENTOS E MOBILIARIO

VALOR de até R\$ 30.000,00 (Trinta Mil Reais)

PRAZO DE EXECUÇÃO / VIGÊNCIA: SETEMBRO/2023 a FEVEREIRO/2024

DATA DE ASSINATURA DO CONTRATO: 05 de SETEMBRO 2023.

FORO: Comarca de Rolândia, Estado do Paraná.

Rolândia, 05 de setembro de 2023

AILTON APARECIDO MAISTRO
Prefeito Municipal

Publicado por:
Jéssica Rodrigues de Amorim
Código Identificador:23356130

Matéria publicada no Diário Oficial dos Municípios do Paraná no dia 13/09/2023. Edição 2856
A verificação de autenticidade da matéria pode ser feita informando o código identificador no site:
<https://www.diariomunicipal.com.br/amp/>



SIT - Sistema Integrado de Transferências

[Início](#) [Nova Transferência](#) [Importação](#) [Relatórios](#) [Sair](#)

Número SIT 61103 - TERMO DE FOMENTO 19/2023 Concedente PM ROLÂNDIA Tomador CERVIN ROLÂNDIA

Situação Formalizada

Concedente	Informações Gerais ?			
Ato de Transferência				Data de Registro no SIT 20/09/2023
Informações Gerais	Número SIT 61103			
Dados Concedente	Tipo Instrumento Termo de Fomento			
Dados Tomador	Número do Instrumento 19			
Participes	Situação Atual Formalizada			
Plano de Trabalho	Concedente MUNICÍPIO DE ROLÂNDIA			
Aditivos	Tomador CENTRO DE RECUPERAÇÃO VIDA NOVA DE ROLÂNDIA			
Rescisão	Ano 2023			
Repases	Data Celebração 04/09/2023			
Avaliação	Data Início Vigência 04/09/2023		Data Fim Vigência sem Aditivo 28/02/2024	
Circunstanciado	Data Início Execução 04/09/2023		Data Fim Execução sem Aditivo 28/02/2024	
Termo Fiscalização	Periódico de Publicação DIARIO OFICIAL DOS MUNICIPIOS			
Inconsistências	Data Publicação 13/09/2023			
Fechar Bimestres	Atividade Principal da Transferência Assistência Comunitária			
Tomada de Contas	Objeto AQUISIÇÃO DE EQUIPAMENTOS E MOBILIARIO			
Resumo Financeiro	Valor do Repasse Atual	30.000,00	Valor do Repasse Inicial	30.000,00
Documentos Anexos	Valor Contrapartida Atual	0,00	Valor Contrapartida Inicial	0,00
Finalização	Rendimento Financeiro Atual	0,00	Rendimento Financeiro Inicial	0,00
Prestação de Contas	Valor Total Transferência	30.000,00	Valor Total Transf. Inicial	30.000,00
Tomador	Identificação do Responsável Pela Fiscalização da Transferência no Concedente			
Despesas	CPF 028.775.339-56			
Outras Receitas / Aplicações	Nome MARIA CLAUDIA MANTINE			
Saldo Bancário	Cargo ASSISTENTE SOCIAL			
Devolução de Saldo	Dados Bancários			
UGT do Tomador	Banco 1 - BANCO DO BRASIL S.A.			
Fechar Bimestres	Agência 0349-2		Conta Corrente 73515-9	
Resumo Financeiro	Chamamento Público			
Documentos Anexos	Procedimento Dispensa Chamamento Público(Lei 13019/14)			
Finalização	Número 05			
	Ano 2023			
	Data Publicação 13/09/2023			
	Consulta ao Conselho de Política Pública			
	Conselho ASSISTÊNCIA SOCIAL			
	Número da Ata 103			
	Data da Ata 21/07/2023			

[Editar](#)

Usuário Logado MICHELE CRISTINA MARQUES
 Perfil de Acesso COMPLETO
 Entidade Logada MUNICÍPIO DE ROLÂNDIA